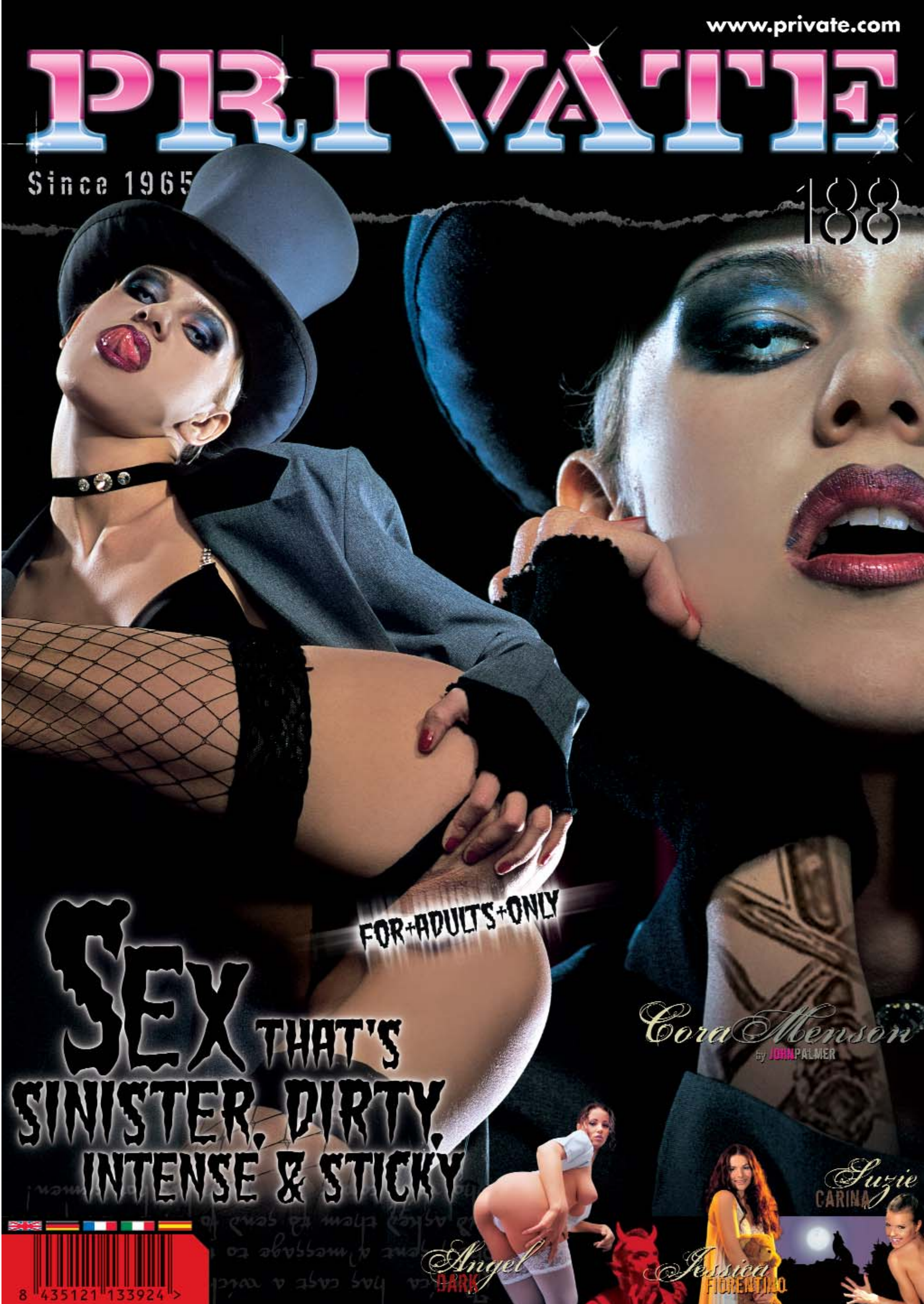

www.private.com
PRIVATE
Since 1965
188
FOR+ADULTS+ONLY
SEX THAT'S SINISTER, DIRTY, INTENSE & STICKY
Cora Menson
by JOHN PALMER
Angel DARK
Jessica FIORENTINO
Suzie CARINA
8 435121 133924 >

PRIVATE MAGAZINE Since 1965

INHALT #188

Jessica Fiorentino 4

Angel Dark 25

Suzie Carina 47

Simony Diamond 76

Cora Menson 97

VERANTWORTLICHE REDAKTEURIN:
LARRY FLATT

DER NACHDRUCK DIESER ZEITSCHRIFT, AUCH AUSZUGSWEISE BZW. MIT QUELLENANGABE, IST OHNE SCHRIFTLICHE GENEHMIGUNG DER MILCAP MEDIA GROUP, S.L. VERBOTEN. JEDWEDE VERLETZUNG DER GÜLTIGEN GESETZE IM BEREICH DER AUTORENRECHTE WIRD VERFOLGT. DIE VORLIEGENDE PUBLIKATION IST AUSSCHLIEßLICH FÜR LESER ÜBER 18 JAHRE, UND IHR VERKAUF BZW. VERLEIH AN MINDERJÄHRIGE IST STRIKT UNTERSAGT. ALLE MÄNNLICHEN UND WEIBLICHEN DARSTELLER SIND ÜBER 18 JAHRE ALT. DER VERLAG ÜBERNIMMT KEINE VERANTWORTUNG FÜR NICHT AUSDRÜCKLICH ANGEFORDERTES MATERIAL. •

HERAUSGEGEBEN VOM VERLAG PEACH ENTERTAINMENT AB • DRUCK: TECFOTO. VERTRIEB FÜR DEUTSCHLAND, ÖSTERREICH UND SCHWEIZ: ZBF, SCHOßBERGSTRAßE 23, 65201 WIESBADEN TEL.: 0611/22071, FAX: 0611/22387 & 0611/260172 - PRINTED IN EC (SPAIN)

• COPYRIGHT©
PEACH ENTERTAINMENT AB

• HINTERLEGUNGSNR.:
D.L.: B-40.214/82
• DIESE PUBLIKATION WIRD SECHSMAL JÄHRLICH HERAUSGEGEBEN.
• PRODUCTION 02/05

• HINWEIS AN UNSERE LESER:
UM IHNEN DAS BESTE KONDOMFREIE VERGNÜGEN FÜR ERWACHSENE BIETEN ZU KÖNNEN, WERDEN ALLE UNSERE MODELLE AUFGEFORDERT, SICH VOR JEDER FOTO-SESSION EINEM HIV-TEST ZU UNTERZIEHEN. DARUM SEHEN SIE BEI PRIVATE KEINE KONDOME. PRIVATE EMPFIEHLT IHNEN JEDOCH, IN IHREM SEXLEBEN KONDOME ZU BENUTZEN, FALLS SIE SICH ÜBER IHREN EIGENEN ZUSTAND ODER DEN IHRES PARTNERS NICHT SICHER SIND. SEIEN SIE KEIN DUMMKOPF, TRAGEN SIE EIN KONDOM!

PRIVATE LOOKS FOR DIRECT DISTRIBUTORS FOR ALL OUR PRODUCTS. REQUIRED: EXPERIENCE, RELIABILITY & FINANCIAL CAPACITY. CONTACT US FOR MORE INFORMATION: FAX: 34936749335 E-MAIL: MARKETING@PRIVATE.COM

MILCAP MEDIA GROUP IS A MEMBER OF DISTRIPRESS (ASSOCIATION FOR THE PROMOTION OF THE INTERNATIONAL CIRCULATION OF THE PRESS)

JESSICA has cast a wicked SPELL
She's sent a message to the depths of HELL
And asked them to send forth a randy DEMON
Who will cover her with his hot SEMEN!

PLAYING WITH FIRE

Jessica Fiorentino

PHOTOS BY DEL TORO

DAS SPIEL MIT DEM FEUER

JESSICA hat einen malizi sen Wunsch ausgesprochen. Sie hat in die tiefsten Tiefen der Hölle eine Message mit der Bitte gesandt, ihr einen geilen Teufel zu schicken, der seinen warmen Samen auf ihr abspritzen soll!

Jouer avec le feu

Jessica a invoqué une méchante exhortation. Elle a envoy un message au dieu des enfers, et elle a demandé de lui envoyer un démon ardent qui la couvre avec son sperme chaud!

GIOCANDO CON FUOCO

JESSICA ha invocato un congiuro malvagio. Ha spedito un messaggio alle profondità dell'inferno e ha chiesto di inviarle un eccitante diavolo . Per farsi inzuppare dalla sua calda sborra!

PLAYINGWHITFIRE

JUGANDO CON FUEGO

JESSICA ha invocado un conjuro malvado. Ha enviado un mensaje a las profundidades del **INFIERNO**, y ha pedido que le envíen un **DEMONIO** cachondo. ¡Que le cubra con su **SEMEN** caliente!

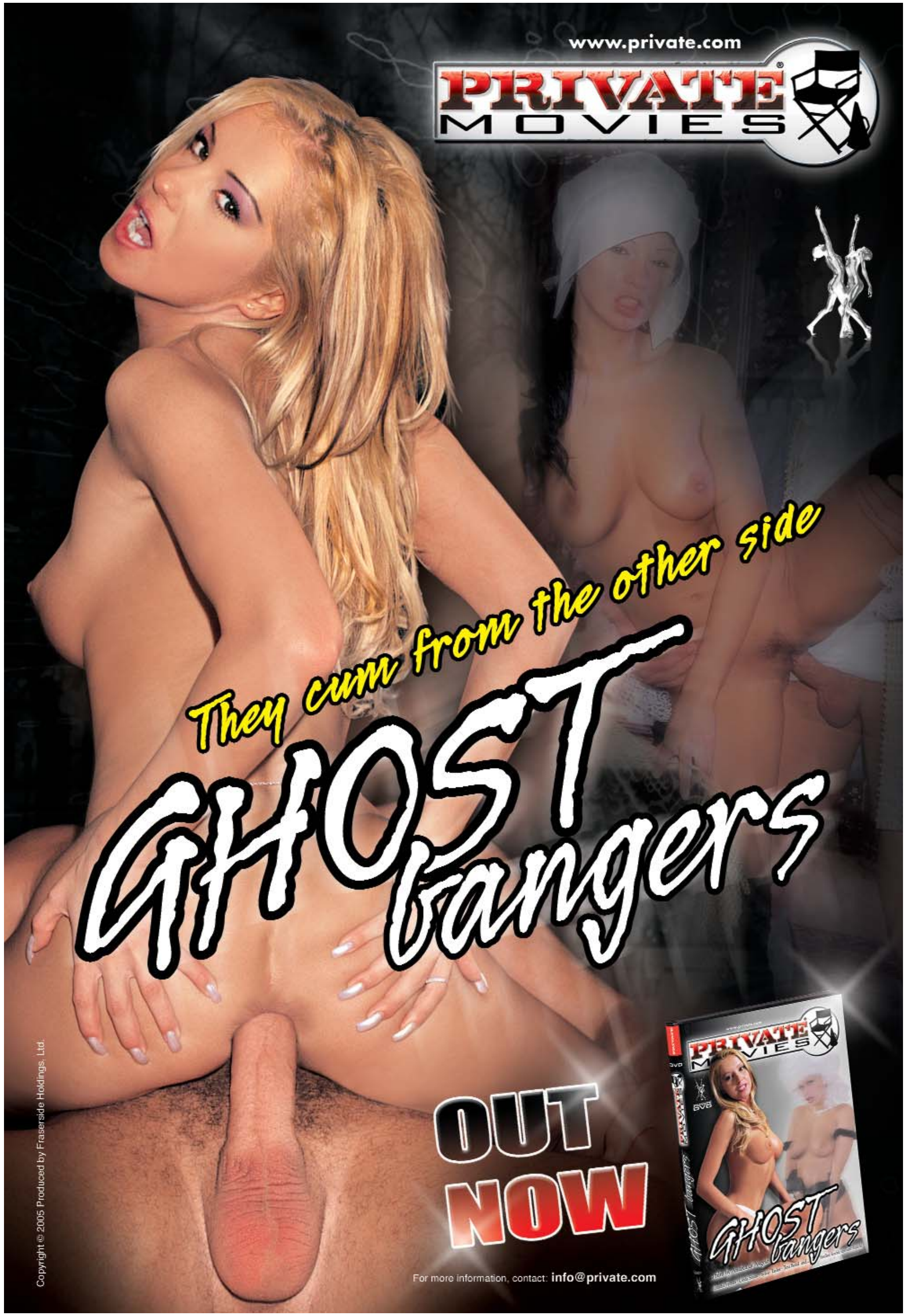
www.private.com
PRIVATE MOVIES
They cum from the other side
GHOST bangers
OUT NOW
For more information, contact: info@private.com
Copyright © 2005 Produced by Fraserside Holdings, Ltd.

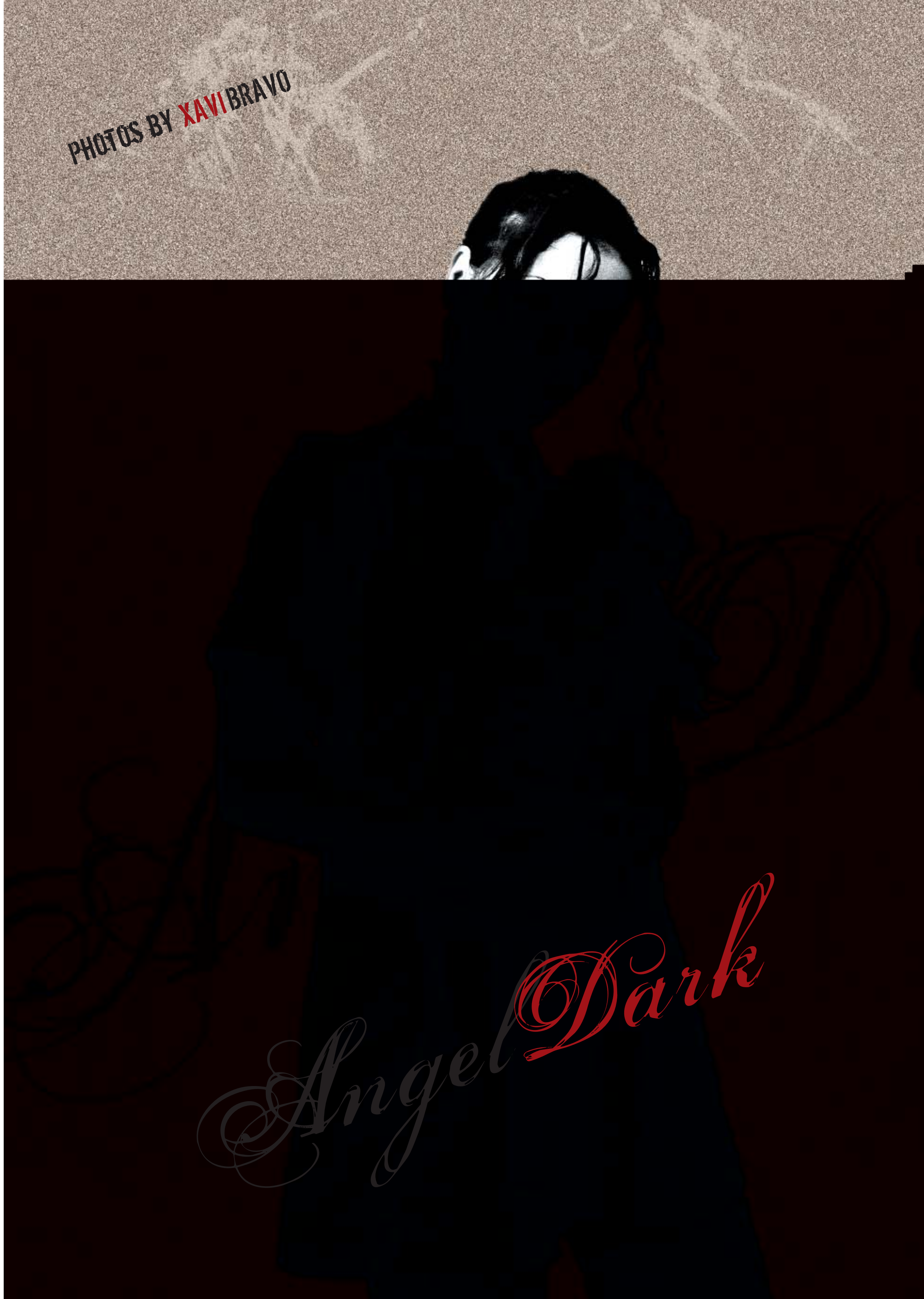
PHOTOS BY XAVI BRAVO
Angel Dark

DoGgie StyLe

by Xavi Bravo

VETERNARY SURGEON ANGEL LOVES ANIMALS AND WHEN DICK BROUGHT IN HIS CUTE PET POODLE IN FOR A CHECK-UP SHE WAS ONLY TOO HAPPY TO SEE HIM.

AFTER SHE GAVE THE DOG THE OK, SHE DECIDED THAT DICK COULD DO WITH A CHECK-UP TOO! SO SHE LICKED DICK'S BALLS AND HE SNIFFED HER CUNT AND ASS AND THEN HE FUCKED HER DOGGIE STYLE. DICK WAS A VERY 'DIRTY' DOG! SO ANGEL DECIDES TO LOCK HIM UP UNTIL IT'S TIME FOR HIS EVENING WALK...

HUNDESTELLUNG!

ANGELA, DIE
CHIRURGIN
FÜR
TIERMEDIZIN,
LIEBT TIERE
ÜBER ALLES,
UND ALS
DICK ZUM
DURCHCHEC
KEN SEINES
HAUSTIERS,
DER SÜßEN
KLEINEN
HÜNDIN
MARILYN,
ZU IHR
KOMMT,
IST SIE
BEGEISTERT.

NACHDEM SIE DAS TIER UNTERSUCHT UND FÜR IN ORDNUNG BEFUNDEN HAT, GLAUBT SIE, DASS AUCH FÜR DICK EINE UNTERSUCHUNG GANZ GUT WÄRE. ALSO LECKT SIE DICK DIE EIER, WÄHREND ER IHREN HINTERN UND IHRE FOTZE BESCHNUPPERT. UND DANN FICKT ER SIE IN HUNDESTELLUNG DURCH.

LA CHIRURGIENNE
VETERINAIRE ANGELA
AIME BEAUCOUP LES
ANIMAUX, ET QUAND
DICK LUI A APPORTE SA
MASCOTTE, UN JOLI
CANICHE, POUR
QU'ELLE L'EXAMINE,
ELLE A ETE RAVIE.

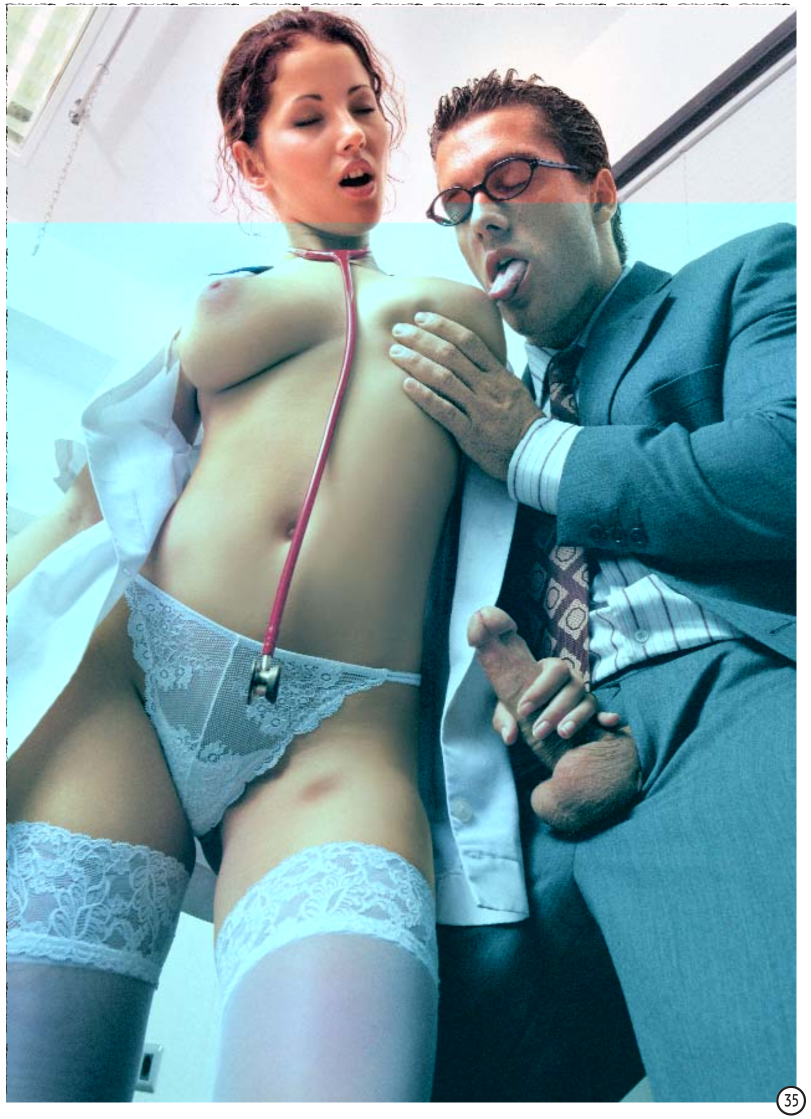

APRÈS AVOIR EXAMINÉ LE CHIEN, ELLE A DÉCIDÉ D'EXAMINER AUSSI SON MAÎTRE. ET DONC, ELLE A LÉCHÉ LES ROUBI-GNOLES DE DICK, TANDIS QU'IL FLAIRAIT SA CHATTE ET SON DERRIÈRE. ET ALORS, IL N'A PAS PU S'EMPÊCHER DE L'ENFILER À LA MODE PETIT CHIEN.

LA VETERINARIA CHIRURGA ANGELA È ENTUSIASTA DEGLI ANIMALI E QUANDO DICK LE PORTÒ LA SUA BESTIOLA PER UNA VISITA, UN BARBONCINO PROPRIO CARINO, LEI ERA COMUNQUE CONTENTISSIMA DI VEDERE LUI.

DOPO DI AVER DIMESSO LA BESTIOLA, HA DECISO CHE BISOGNAVA VISITARE ANCHE DICK. QUINDI GLI HA LECCATO LE PALLE, MENTRE LUI LE ANNUSAVA LA FICA E IL CULO. E ALLORA SE L'È SCOPATA COME FANNO I CAGNOLINI.

¡ESTILO Perrito!

A LA CIRUJANA VETERINARIA ANGELA LE ENTUSIASMAN LOS ANIMALES, Y CUANDO DICK LE TRAJO A SU MASCOTA PARA UN CHEQUEO, UN LINDO PERRITO MARILYN, ESTABA ENCANTADA DE VERLE A EL.

DESPUÉS DE DAR EL VISTO BUENO AL PERRO, DECIDIÓ QUE A DICK TAMBIÉN LE VENDRÍA BIEN UN CHEQUEO. ASÍ QUE LAMIÓ LAS PELOTAS DE DICK, MIENTRAS ÉL OLISQUEABA SU COÑO Y SU CULO. Y ENTONCES SE LA FOLLÓ AL ESTILO PERRITO.

DICK WAS A VERY 'DIRTY' DOG! SO ANGEL DECIDES TO LOCK HIM UP UNTIL IT'S TIME FOR HIS EVENING WALK...

DICK IST EIN SEHR SCHLECHT ERZOGENER HUND, UND DESHALB BESCHLIEßT ANGELA, IHN BIS ZU SEINEM NACHMITTAGSSPAZIERGANG WEGZUSPERREN..

DICK A ÉTÉ UN PETIT CHIEN 'MÉCHANT'! ET ANGELA A DÉCIDÉ DE L'ENFERMER JUSQU'À LA PROMENADE DU SOIR.

DICK È STATO UN CANE PROPRIO "BRUTTO"! ANGELA HA QUINDI DECISO DI RINCHIUDERLO FINO L'ORA DELLA PASSEGGIATA DEL POMERIGGIO.

¡DICK FUE UN PERRO MUY 'MALO'! ASÍ QUE ANGELA DECIDIÓ ENCERRARLE HASTA LA HORA DE SU PASEO DE LA TARDE.

PHOTOS BY JOHN PALMER

Suzie Carina

TROPICAL TEMPTATIONS

Suzie Carina

22 YEAR-OLD SUPERMODEL SUZIE LOVES TO SWING, IN MORE WAYS THAN ONE...

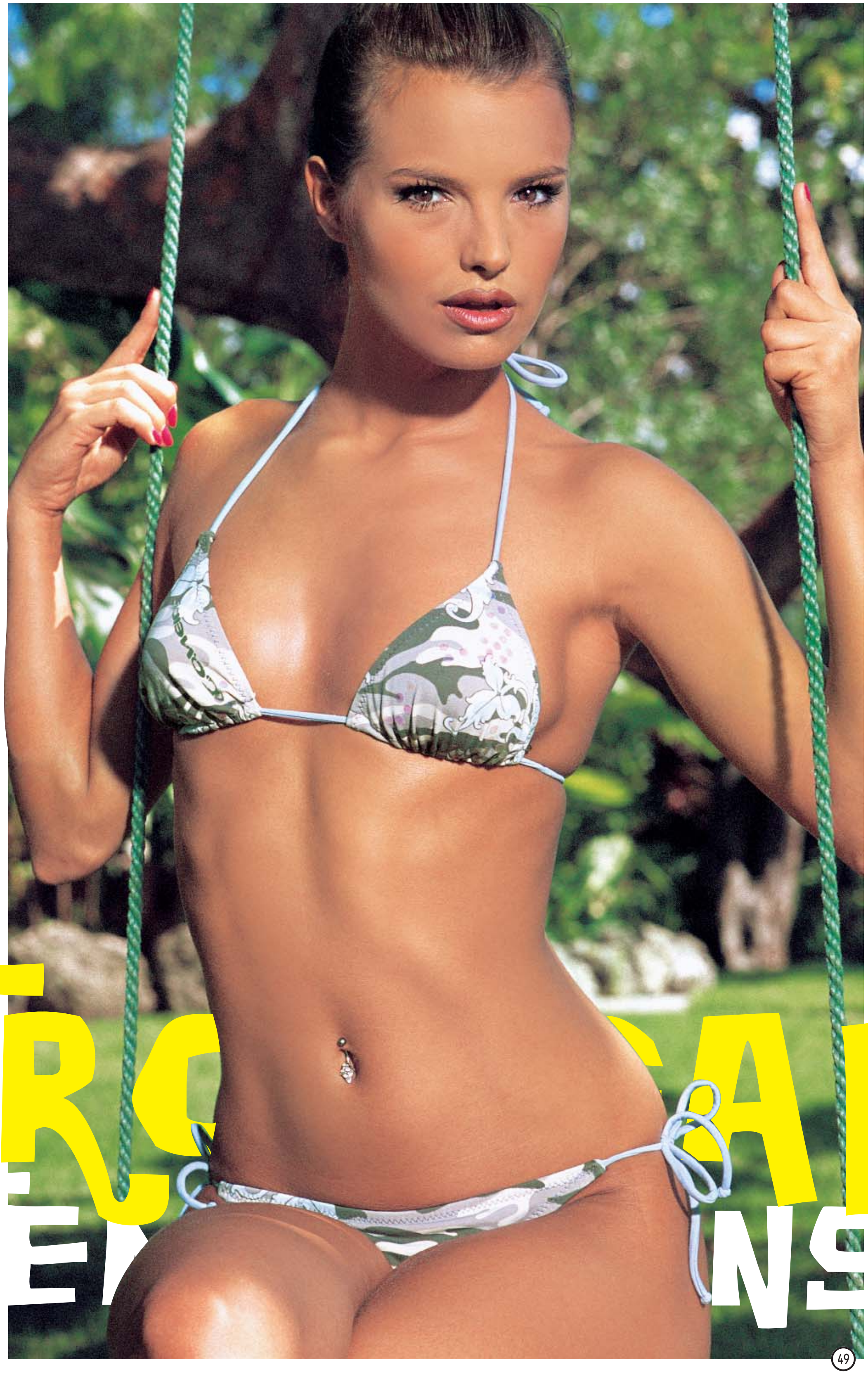

TRO CAL TE NS

VERSUCHUNG IN TROPISCHEN GEFILDEN

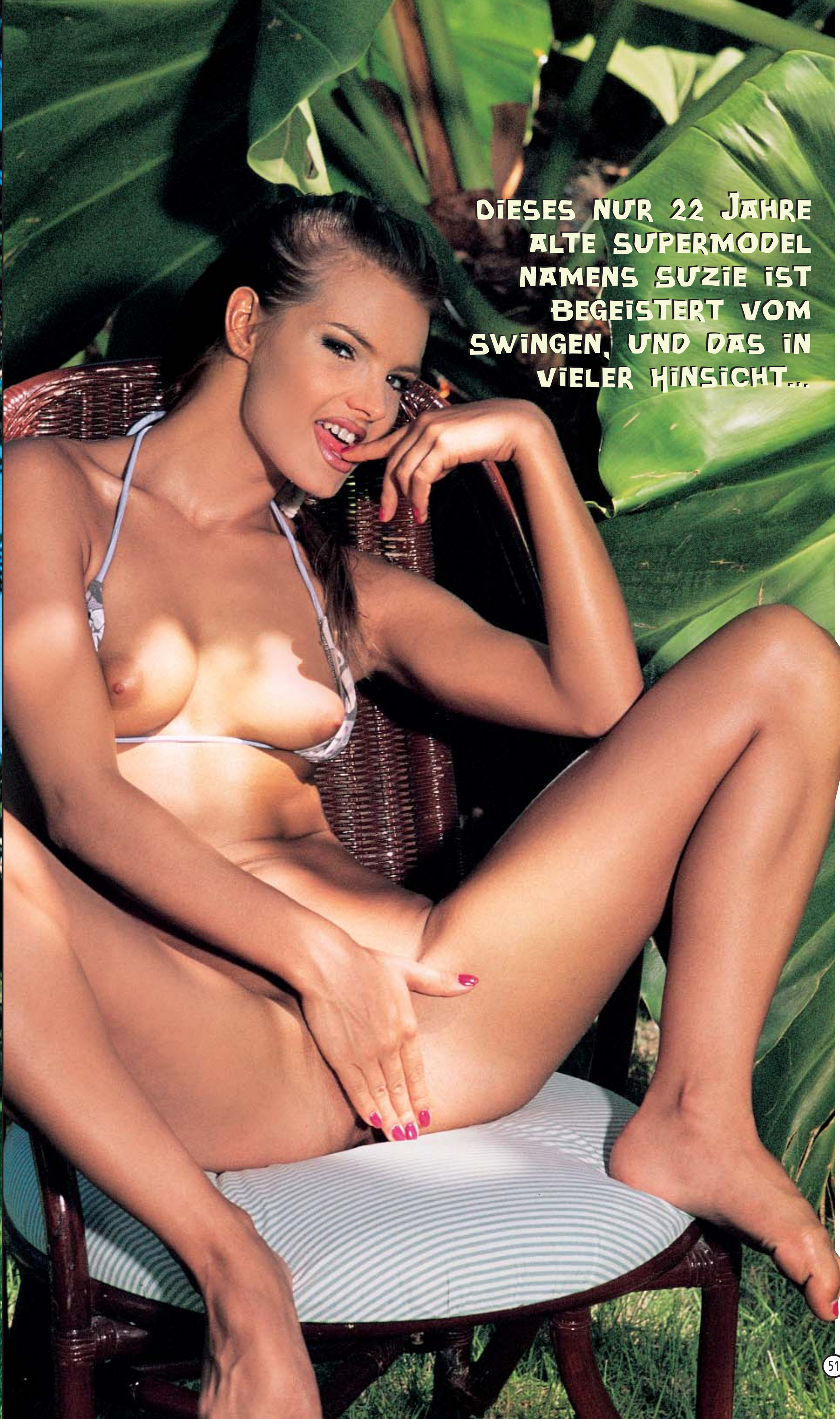

DIESES NUR 22 JAHRE ALTE SUPERMODEL NAMENS SUZIE IST BEGEISTERT VOM SWINGEN, UND DAS IN VIELER HINSICHT...

TENTATIONS TROPICALES

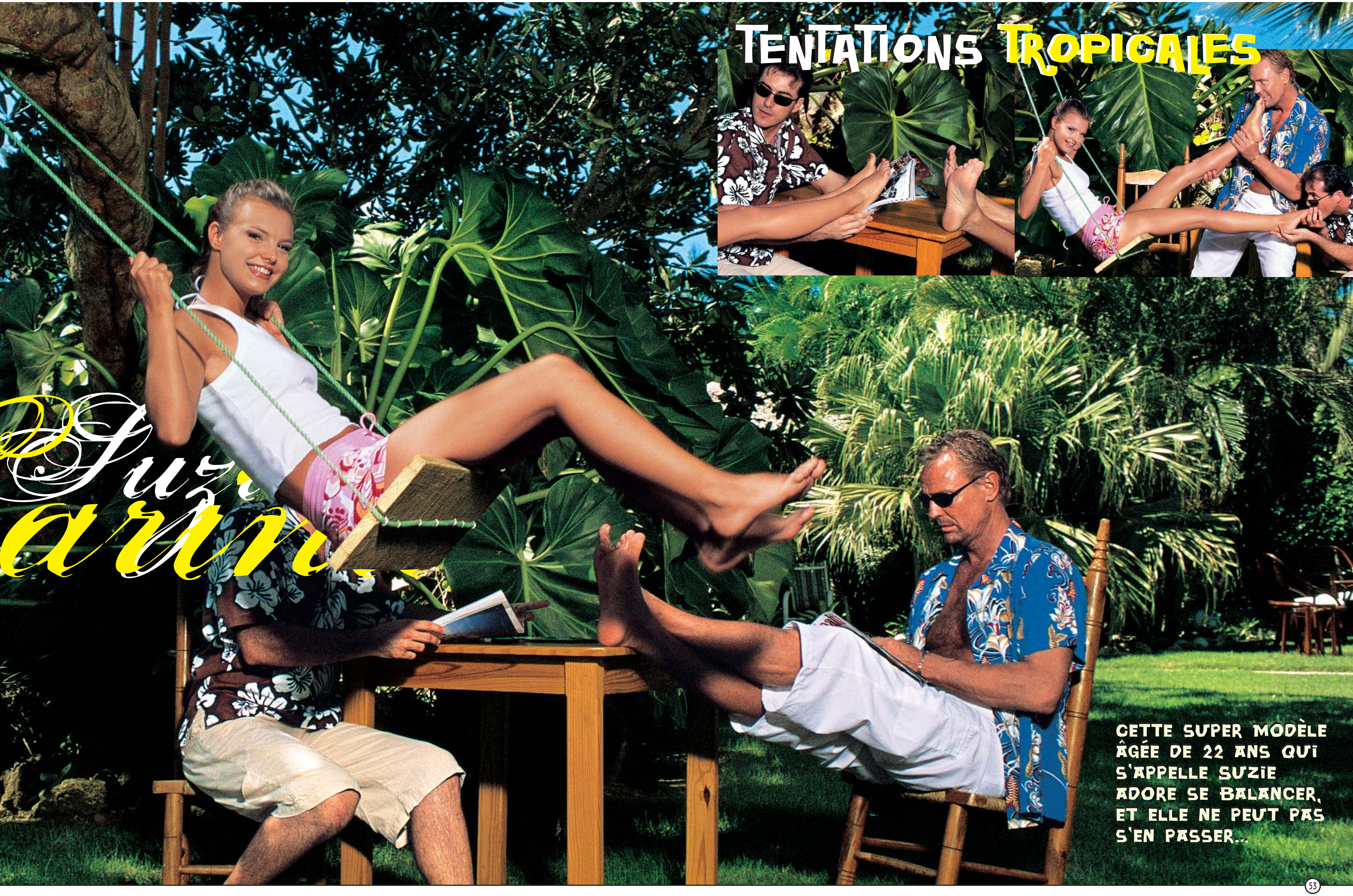

CETTE SUPER MODÈLE ÂGÉE DE 22 ANS QUI S'APPELLE SUZIE ADORE SE BALANCER, ET ELLE NE PEUT PAS S'EN PASSER...

SUZIE, LA VENTIDUENNE SUPERMODELLA ADORA SCOPARE, E NON SOLTANTO IN UN MODO...

TENTAZIONI TROPICALIS

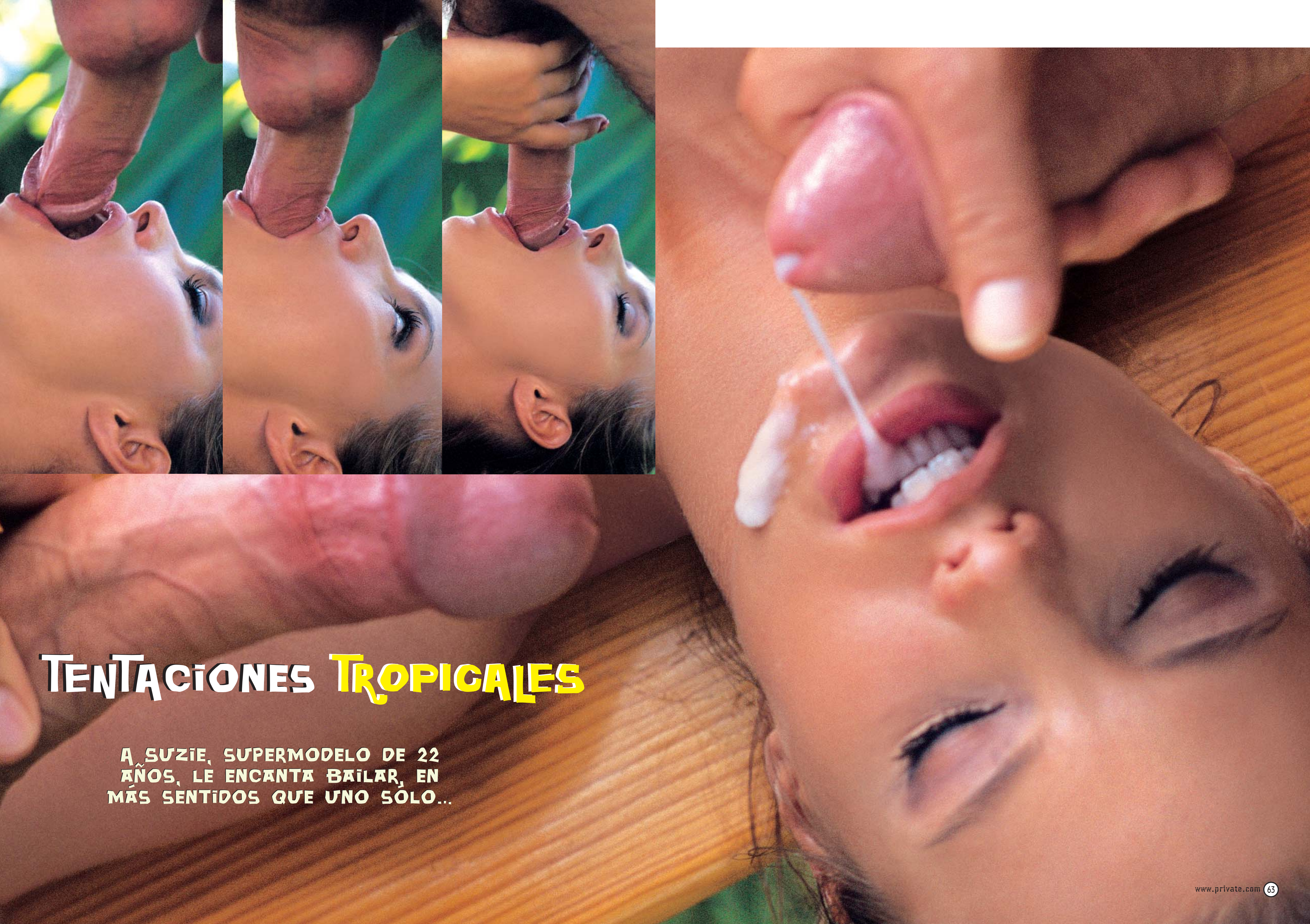

TENTACIONES TROPICALES

A SUZIE, SUPERMODELO DE 22 AÑOS, LE ENCANTA BAILAR, EN MÁS SENTIDOS QUE UNO SÓLO...

Suzie Carina

PHOTOS BY JOHN PALMER

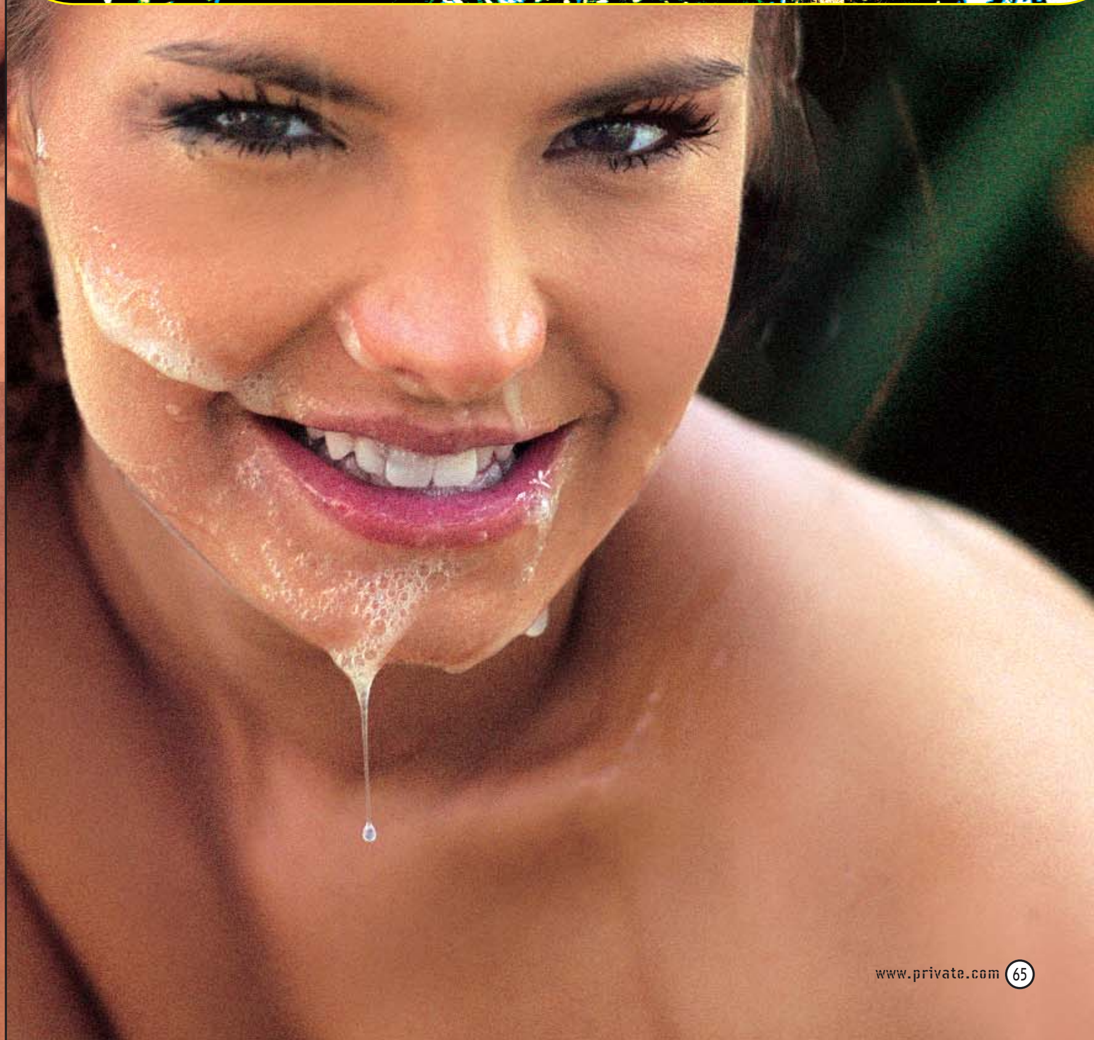

Bienvenido/Willkommen/Bienvenue/Benvenuto/Boa Vinda

PRIVATE® Cash

TOP CLASS, HIGHLY CONVERTING SITES

www.privatecash.com

EUROPEAN TRAFFIC GOT YOUR TONGUE TIED?

THE LARGEST LIBRARY OF ADULT CONTENT IN THE WORLD!

LOCALIZED CONTENT AND PAYMENT METHODS FOR THE US & EUROPE!

FRIENDLY STAFF ALWAYS AVAILABLE

LUCRATIVE PAYOUTS
PER SIGNUP AND REVENUE SHARE PROGRAMS

FOUNDED IN SWEDEN IN 1965

PRVT NASDAQ LISTED

info@private.com

Produced by Coldfair, Ltd. Copyright © 2005

ORDER FORM

DVD

FASHION IN PARADISE
PRIVATE TROPICAL 15
1055600

THE PRIVATE STORY OF LUCY LEE
THE PRIVATE STORY OF 5
1055663

ANGELS OF SIN
PRIVATE XXX 20
1055721

£29.95
39,95€ | $34,95
2 DISCS INSIDE

PRIVATE 40th ANNIVERSARY
THE BEST BY PRIVATE 67
1055784

EUROBABES TAKE IT TO THE XTREME
PRIVATE XTREME 18
1055967

COMING OF AGE
THE PRIVATE ADVENTURES OF P. WOODMAN 3
1055905

CUM SPLASH
BUKKAKE 2
1056276

GEORGE
PRIVATE MAN STARS 1
1056028

GHOST BANGERS
PRIVATE MOVIES 15
1056085

ALL STANDARD DVDs £24.95
29,95€ | $29,95

MAGAZINES

PIRATE Magazine
1032155

TRIPLE X Magazine
1032089

INTERRACIAL SEX VOL.1
1054746

£6.95
7,95€ | $9,95

Magazine subscription 1 year £34.95
39,95€ | $49,95

Post this order form to the following address:
MILCAP MEDIA GROUP S.L.
Att. Customer Service. Apdo.319 - 08173 Sant Cugat del Vallès, Barcelona (Spain)

You can also place your order by:
Internet: **www.private.com/shop**
Tel: **+34 93 590 7309 / 0 845 8505700**(UK Tollshare) **/ Mon-Fri 9 a.m.-6 p.m. CET +1**
Fax: **+34 93 675 5839 /** e-mail: **mailorder@privatecs.com**

Code	Product Title	Qty.	Price U.	Total

Magazine subscription 1 year ☐ Private ☐ Pirate ☐ Sex ☐ Triple X

The total sum of my order is:

Shipping ☐ Express courier **£6.95** (8,95€ / $8,95)
☐ My order is over **£65** (100€) so my shipping is FREE.
☐ Mgz. Subscription Shipping **£14.95** (19,95€ / $24,95)

MPRI 188

WRITE IN CAPITALS

Surname......
First Name......
Address......
City...... Postal Code......
County......
Country......
Phone......
E-mail......

Yes, I certify that I am over 18 years of age.
Signature:

Birth date

We cannot send you your order without your signature and birth date

PAYMENT TERMS
Cash payments are not accepted

☐ **POSTAL MONEY ORDER:** Send us the total sum of your order by Postal Money Order from your local Post Office.
☐ **BANK CHEQUE:** Payable to MILCAP MEDIA GROUP
☐ **CREDIT CARD** (Only VISA & MC)
☐ VISA
☐ MASTERCARD

I authorize MILCAP to charge the below indicated credit card for the above ordered products.
Signature:

Card No.

Expiry date

The name MILCAP MEDIA GROUP will appear on your bank/credit card statement and all charges will be shown in Euros. Your order is subject to the general terms specified in the information pages of the current Private catalogue.

FREE ONE GIFT FOR YOU GUARANTEED!

☐ Yes, my order is for 3 or more titles and I wish to claim my FREE movie. (please tick format) ☐ VHS ☐ DVD
☐ Please do not inform me of Private's latest products.

All our deliveries will be sent in discreet packaging to the address stated. PRIVATE guarantees the total confidentiality of all personal details that you may provide us with.

gift
dono
ajándék
gift
dono
ajándék
VIVIENNE

PRIVATE MAGAZINE #146 PHOTOS BY PIERRE WOODMAN

SHARON ASH

www.private.com
PRIVATE
NEW RELEASES AVAILABLE NOW!
Coming of Age
THE PRIVATE ADVENTURES OF PIERRE WOODMAN 03
Angels of Sin - PRIVATE XXX 20
The Private Story of Lucy Lee
THE PRIVATE STORY OF 05
Cum Splash - BUKKAKE 02
George - PRIVATE MAN STARS 01
Copyright © 2005. Produced by Fraserside Holdings Ltd.

Hungry like A
WOLF
PHOTOS BY JORDAN HART
Simony Diamond

Simony Diamond

Hungry like A Wolf

It's close to midnight and Simony's walking through the woods. As the full moon shines she hears, those blood curdling cries, because LEGEND has it that the woods are inhabited by WereWOLVES.

She hears a rustling behind her, she speeds up, running through the trees, but it's too late, they have caught the scent of her succulent PUSSY and with their mouths drooling, the werewolves are on her, tas-ting her flesh. And as she swallows down their werewolf SPERM she feels her body chan-ging as she too becomes a WereWOLF!

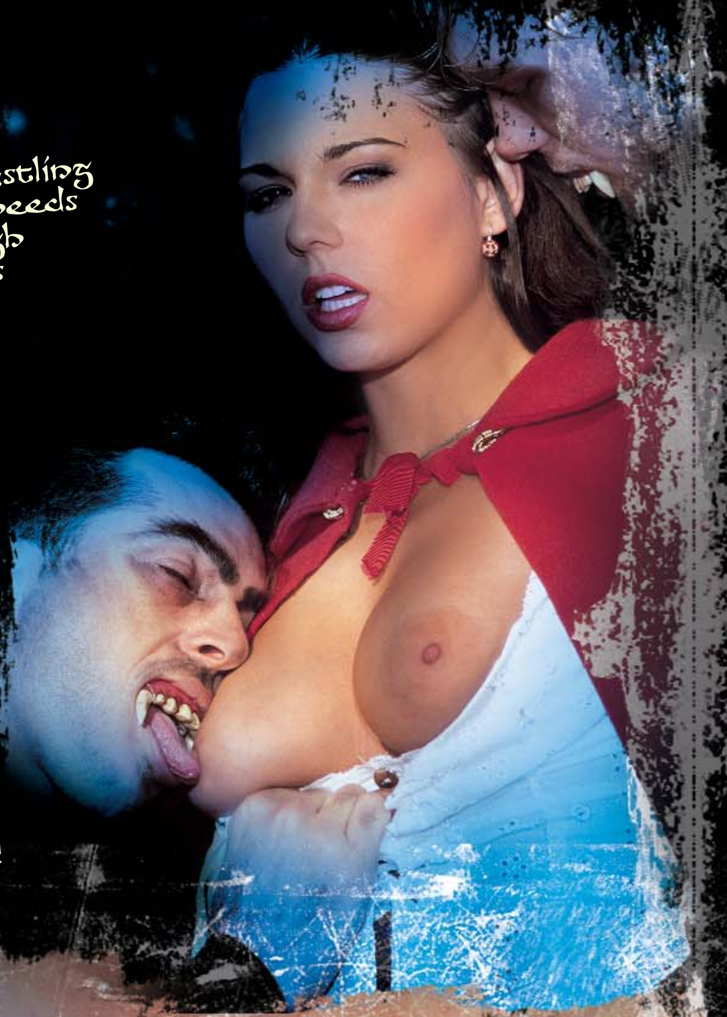

Ausgehungert wie eine WÖLFIN

Es ist fast Mitternacht, für Simony ist es spät geworden und sie beeilt sich, den Wald hinter sich zu lassen. Heute Nacht ist Vollmond.

Plötzlich hört sie das Heulen, das ihr das Blut in den Adern erstarren lässt, denn eine Legende erzählt, dass dieser Wald von Wolfsmenschen bewohnt wird.

Sie hört
ein Schnauben hinter sich
und flüchtet entsetzt tiefer
in den Wald, aber es ist
schon zu spät.
Man hat längst den
Duft ihrer saftigen
Fotze gewittert, und
nun stürzen sie sich
mit sab
bernden
MÄULERN
auf sie. Und
als man
ihr das
Sperma der
WOLFsmenschen
zu kosten gibt, spürt sie
unmittelbar,
wie sich ihr
KÖRPER
verwandelt. Jetzt
ist sie eine
von ihnen!

La faim fait sortir la LOVE du bois

Il est presque minuit. Il s'est fait tard, et Simony se hâte vers le bois. La pleine lune luit dans le noir. Elle entend aboyer des fauves. Elle sent le sang qui se glace dans les veines, puisque d'après la LÉGENDE, ce bois est habité par des Loups-garous. Elle entend un souffle à dos, et elle prend ses jambes à son cou, terrifiée, vers la clairière… mais c'est trop tard !.

Ils ont flairé le parfum de sa chatte succulente et, en montrant les dents, ils se précipitent sur elle. Et quand ils lui font goûter leur sperme de LOUP-garou, elle sent à l'instant son corps se TRANSFORMER. Elle est devenue des siens!

Affamata Come UN LUPO

È quasi mezzanotte e Simony sta passeggiando nel bosco. Quando la LUNA piena brilla in cielo lei sente quelle grida rabbrividanti, perché la leggenda narra che il bosco è abitato dai LUPI mannari. Sente un fruscio alle spalle, comincia a correre tra gli alberi, ma è troppo tardi:

Hanno annusato il profumo della sua deliziosa fica e con le bocche gocciolanti i lupi mannari le si buttano addosso, per assaggiarne la carne. Quando ingoia lo SPERMA dei lupi sente il suo corpo che cambia e diventa anch'essa una LUPA mannara!

Hambrienta como un Lobo

SE acerca la medianoche y Simony camina a través del bosque. Con la luz de la luna llena oye aquellos terroríficos gritos. La LEYENDA cuenta que estos bosques están habitados por hombres-LOBO. Oye el crujir de las hojas detrás de ella. Acelera su paso, corriendo entre los árboles, pero ya es demasiado tarde.

Han detectado la fragancia de su suculento conejito, y con sus bocas babeantes se lanzan sobre ella, degustando su CARNE. Mientras se traga su esperma lobato, ella nota cómo su cuerpo va cambiando hasta convertirse en un LOBO ¡como ellos!

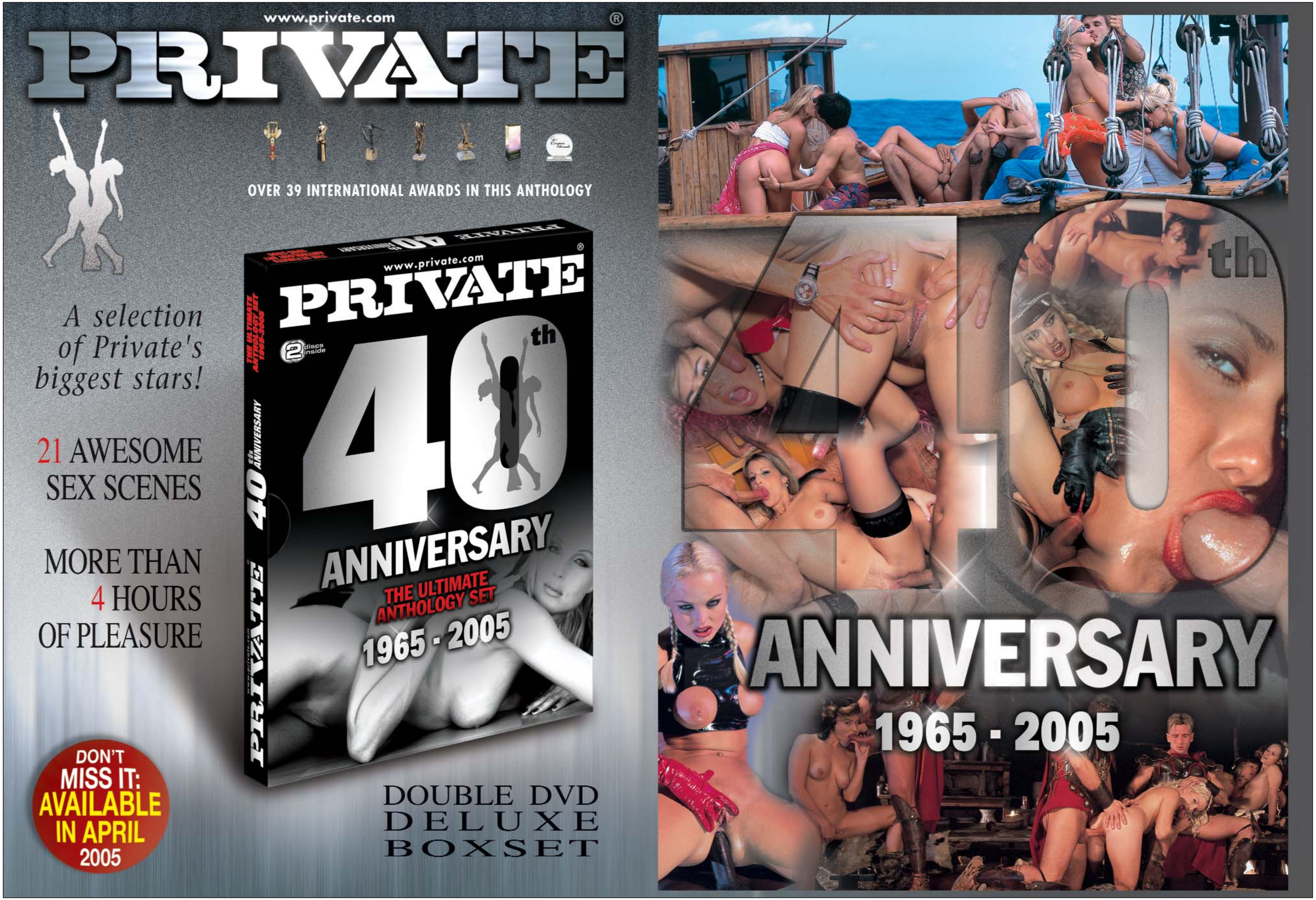
www.private.com
PRIVATE®
OVER 39 INTERNATIONAL AWARDS IN THIS ANTHOLOGY
A selection of Private's biggest stars!
21 AWESOME SEX SCENES
MORE THAN 4 HOURS OF PLEASURE
www.private.com
PRIVATE®
2 discs inside
40th
ANNIVERSARY
THE ULTIMATE ANTHOLOGY SET
1965 - 2005
DON'T MISS IT: AVAILABLE IN APRIL 2005
DOUBLE DVD DELUXE BOXSET
40th
ANNIVERSARY
1965 - 2005

LUCIA LAPIEDRA

PHOTOS BY MANDALA STUDIO

DON'T MISS SEX 55

HITS THE STREETS IN APRIL 2005

DANA & KYRA

AXELLE MUGLER & DECIBELLE

ALSO INSIDE: CELIA BLANCO, LARA STEVENS & PRIVATE XTREME 18

Cora Menson

PHOTOS BY JOHN PALMER

Cora Menson

THE MUTATION..

Cora used to be a very conventional girl, extrovert and happy. Then one day she tasted a huge cock and BANG!! *Something happened which started the* MUTATION *inside her. Her look changed and her behavior became unrecognizable, she had undergone a* SEXPOSSESION? *Her mind has now been invaded and she is totally obsessed with* SEX!

Cora war ein ganz
normales Mädchen,
extrovertiert und glücklich.
Eines Tages lernte sie einen
atemberaubenden Schwanz
kennen und

PENG!

DIE MUTATION...

Photos by John Palmer

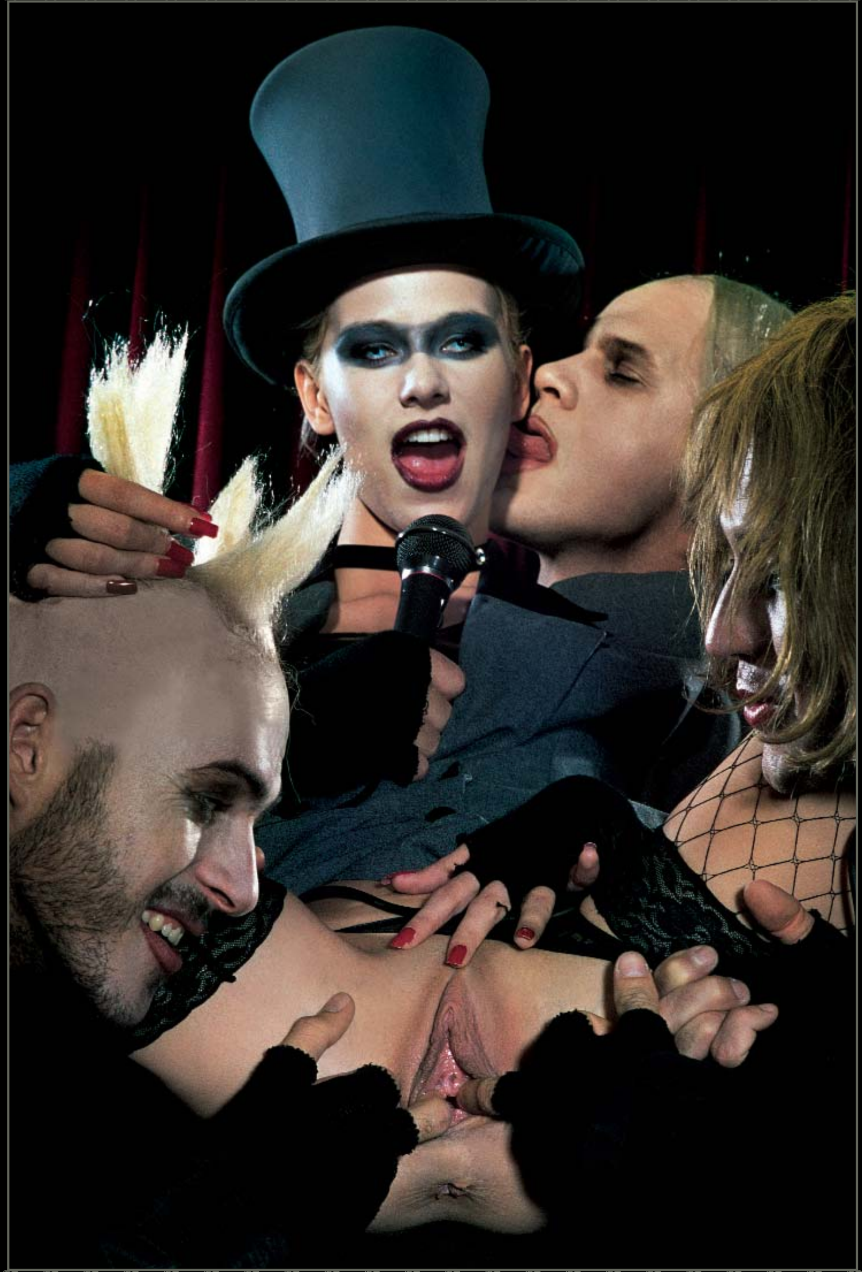

irgendetwas geschah, was in ihr diese Mutation auslöste. Sie hat einen anderen Ausdruck in den Augen, und ihr Verhalten ist nicht wiederzuerkennen und sehr verwirrend. SEXHÖRIG ist sie! Sie hat nur noch eines im Kopf - Sex und nichts als SEX

Cora Menson

LA MUTATION...

Cora était une fille conventionnelle, au caractere gai et ouvert. Un jour elle a goûté une bite hors du commun et...

TIENS !!!

!!!. Quelque chose a déclenché en elle la **MUTATION** Son regard a changé, et sa conduite a subi une transformation totale et... extrêmement troublante.

SEXEPOSSESSION !

Son esprit a été envahi.
Il n'y a plus que
SEXE dans sa vie.

LA MUTAZIONE...

Cora Menson

Cora era una ragazza comune, allegra ed estroversa. Un giorno assaggiò un cazzone da far paura e.... CLACK!!! È successo qualcosa che ha scatenato in lei la MUTAZIONE

Il suo sguardo è cambiato e la sua condotta è irriconoscibile e...assai turbante.

SESSOPOSSESSO!

La sua menta è stata invasata SESSO e soltanto sesso.

Cora Menson

LA MUTACIÓN...

Su mirada ha cambiado y su comportamiento es irreconocible y... muy turbador

SEXOPOSESSION!

Su mente ha sido invadida. Sexo y sólo SEXO

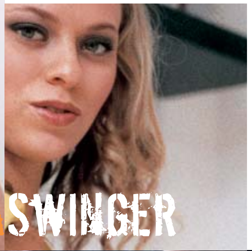

AVAILABLE
JUNE '05

AND TONS MORE GIRLS...

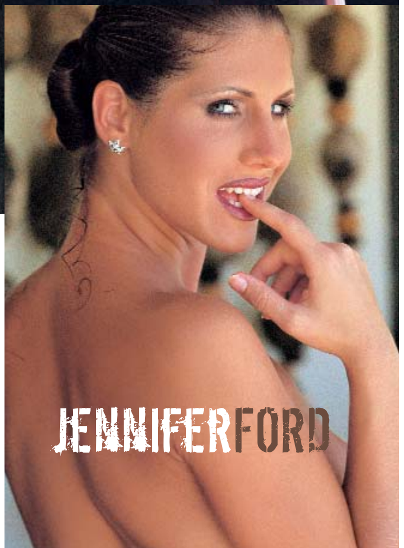

DON'T MISS
PRIVATE MAGAZINE
#189

PRIVATE®
TROPICAL
15
Available
on dvd in April
Fashion in
paradise
Directed by
Alessandro del Mar
Copyright © 2005. Produced by Fraserside Holdings Ltd.

1032027